

KEUZELIJST MEER- EN MINDERWERK

Noord Scharwoude fase

Type Selder bwnr 110 t/m 119

Datum: 22 mei 2017

Bwnr Naam

Adres

PC + Woonplaats

Telefoon (privé) (zaak) (mobiel)

E-mail

1. Algemeen

Het kopen van een nieuwe woning is een belangrijke beslissing. Bij het nemen van een dergelijke beslissing spelen individuele wensen en voorkeuren een belangrijke rol. Om tegemoet te komen aan uw persoonlijke wensen bieden wij u, door middel van deze keuzelijst en individuele wensen, de mogelijkheid aan om wijzigingen ten opzichte van de standaard uitvoering te laten realiseren.

Het uitgangspunt voor het meer- en minderwerk en de individuele wensen zijn de verkooptekeningen, de technische omschrijving, algemene verkoopinformatie, de koop-/aanneemovereenkomst en de bij deze keuzelijst behorende bijlage met optie tekeningen.

2. Kopers meer- en minderwerk

Binnen de opzet van het bouwplan wordt de kopers aangeboden om te kunnen kiezen uit een vooraf bepaalde keuzelijst met meer- en minderwerk en zijn mogelijkheden om de woning af te bouwen/ af te werken volgens individuele wensen bespreekbaar. Met plezier kan de kopers begeleider u hier verder over informeren.

Tevens biedt Kuin de mogelijkheid aan om bij vooraf geselecteerde showrooms de woning verder af te

De in deze keuzelijst meer- en minderwerken en vooraf bepaalde meer- en minderwerk keuzes zijn mede afhankelijk van de stand en voortgang van de bouw en worden tussen koper en Kuin schriftelijk overeengekomen. Dit is mede van belang omdat uw woning deel uitmaakt van een seriematig vooraf ontwikkeld productieproces. Door middel van aangepaste meterkastlijst van Kuin bevestigt Kuin dat zij uw gekozen meer- en minderwerk in opdracht heeft genomen.

Voor de procedure "Invullen keuzelijst meer- en minderwerk" verwijzen wij naar punt 3. Voor de procedure "Bezoek showrooms" verwijzen wij naar punt 5. Individuele vragen en wensen kunt u Kuin schriftelijk per post of email toezenden, onder vermelding van de naam van het project, uw bouwnummer en NAW gegevens.

Volledigheidshalve wijzen wij erop dat indien u na oplevering zelf de woning verder wenst af te bouwen (bijv. de badkamer), diverse zaken (bouw)vergunning/- of meldingsplichtig kunnen zijn bij de gemeente waarin uw woning wordt gebouwd. U zult hier zelf zorg voor moeten dragen.

3. Procedure Invullen "Optie- en keuzeformulier"

U kunt uw keuzes uit de "optiekeuzelijst" vooraf kenbaar maken door het ronde vakje voor de betreffende omschrijving aan te kruisen [X] en waar gevraagd de aantallen te vermelden.

Let op: bij het aankruisen van de opties goed controleren of de door u gewenste keuze mogelijk is in combinatie met andere door u gewenste opties.

Wij verzoeken u de optie- en keuzeformulier volledig in te vullen, te ondertekenen en te voorzien van de datum, bouwnummer en uw handtekening, en mee te nemen bij het 1e kopersgesprek. Gelieve hier geen overige aantekeningen op te maken. Wij adviseren u een kopie van de ingevulde opdrachtformulieren te behouden.

Het meer- en minderwerk kunt u opgeven tot dat de sluitingsdatum is verstreken. Om te voorkomen dat de voortgang van de bouw wordt verstoord, kunnen meer- en minderwerkzaamheden na de sluitingsdatum, hoe gering van aard en omvang deze ook lijken te zijn, uitsluitend na overleg in opdracht worden genomen. Het is mogelijk dat meer- en minderwerk opgaves na de sluitingsdatum prijsconsequenties kunnen hebben of worden afgewezen. Het is dus van belang, dat u tijdig uw keuzes bepaalt en rekening houdt met de sluitingsdatum.

Indien u niet tijdig een keuze kunt maken, niet reageert of niet naar een van de door Kuin geselecteerde showrooms wenst te gaan, dan wordt de woning standaard opgeleverd volgens de koop-/aanneemovereenkomst.

4. Energie Prestatie.

Het Bouwbesluit stelt eisen aan energiezuinigheid van nieuwe woningen. Uw woning is getoetst aan de energiezuinigheid. *Kopersopties aangegeven met ¹ kunnen invloed hebben op de Energie Prestatie berekening van uw woning.* Indien alle opties bekend zijn wordt er een aangepaste berekening gemaakt. E.e.a. kan bijvoorbeeld resulteren in een gewijzigd aantal PV-panelen op uw woning. De kosten hierin zijn reeds in deze opties verwerkt.

5. Procedure “Bezoeken showrooms”.

U wordt benaderd voor een afspraak door de showrooms welke voor dit werk speciaal zijn geselecteerd.

Mocht u de showroom bezoeken zonder afspraak, dan kan het zo zijn dat de verkopers die specifiek van uw project op de hoogte zijn, andere afspraken hebben of op dat moment niet aanwezig zijn. En juist deze adviseurs in de showroom kunnen uw vragen over uw woning beantwoorden waarna u uw definitieve keuzes kunt bepalen. Om een goede beslissing te kunnen nemen betreffende uw tegelkeuze is het raadzaam om eerst uw ontwerp van het sanitair af te ronden en pas daarna aan de hand van uw badkamerontwerp het tegelwerk te kiezen.

Indien u geen afspraak wenst met (een van) de showrooms, dan kunt u dit kenbaar maken bij de kopersbegeleiding van Kuin.

Soms kunnen showroomprijzen direct worden afgegeven, mogelijk zal de adviseur u een prijsaanbieding later per post doen toekomen. Bij de showrooms zullen de meerprijzen zichtbaar in de aanbieding worden vermeld. Op deze wijze ontvangt u een overzicht van het bedrag dat u moet bijbetalen.

Ook is het mogelijk dat een offerte wordt uitgebracht in twee stappen (op de offertes wordt dit dan vermeld). Dit is bijvoorbeeld van toepassing wanneer bij de door u gewenste uitvoering, de installateurs extra werkzaamheden moeten verrichten of wanneer aanvullende bouwkundige werkzaamheden moeten worden uitgevoerd.

Zodra u een overzicht heeft van de (prijs)consequentie, maakt u uw definitieve keuze afzonderlijk bekend. Door middel van uw goedkeuring van de uitgebrachte offertes geeft u opdracht aan de aannemer voor de werkzaamheden die te maken hebben met het meerwerk.

Het termijn waar binnen uw keuzes bij Kuin bekend moeten zijn, is vermeld onder punt 6; de sluitingsdatum meer- en minderwerk. De keuze die uiteindelijk definitief bepaald wordt is of volgens eigen ontwerp via vooraf geselecteerde showroom(s) of casco volgens koop-/aanneemovereenkomst.

Niet alle showrooms hebben de mogelijkheid om kopers op een zaterdag te ontvangen. Indien dit wel tot de mogelijkheden behoort, is het niet altijd mogelijk om alle kopers op zaterdag de showrooms te laten bezoeken. Voorgaande zou tot gevolg kunnen hebben dat u wordt uitgenodigd voor een andere dag in de week, met als voordeel dat het bezoek rustiger zal verlopen. Wij vragen hiervoor uw begrip.

Wij verzoeken u om bij een bezoek aan een van de showrooms aan te geven dat u komt voor een specifiek project. Vermeld uw bouwnummer, woningtype en eventueel al gekozen meer- en minderwerk. Dit voorkomt misverstanden bij de showrooms.

6. Sluitingsdatum meer- en minderwerk.

Het optie- en keuzeformulier dient uiterlijk bekend te zijn bij de makelaar of bij Kuin voor:

- Zie aparte opgave sluitingsdatum

Indien u niet tot overeenstemming kunt komen met een van de door de aannemer aangewezen showrooms, dan is de consequentie dat het desbetreffende onderdeel casco wordt opgeleverd.

Ter voorkoming van eventuele onduidelijkheden betreffende uw keuze is het van belang dat u bereikbaar bent, zodat alle keuzes voor de sluitingsdatum bij de aannemer definitief bekend zijn.

7. Betaling

Bij het overeenkomen van meer- en minderwerk geldt de termijnregeling conform de koop-/aannemingsovereenkomst.

- Eerste termijn 25% van het totaalbedrag bij opdracht, van zowel het meer- als het minderwerk.
- Tweede en laatste termijn 75% bij gereedkomen van het meer- en minderwerk.
- Voor de overige voorwaarden ten aanzien van meer- en minderwerk verwijzen wij naar de koop-/aannemingsovereenkomst.

Een factuur van het opgedragen meer- en minderwerk wordt u gescheiden toegestuurd. Betaling zo spoedig mogelijk, doch uiterlijk binnen 14 dagen na factuurdatum, want pas na ontvangst van de eerste termijn wordt het meerwerk in uitvoering genomen. Alle meer- en minderwerkprijzen genoemd in de koper keuzelijst zijn vermeld in euro's incl. 21% BTW. Eventuele wijzigingen in het BTW tarief worden conform de wettelijke voorschriften doorgevoerd.

8. Tenslotte

Bij woningen welke worden verkocht na aanvang van de bouw of na de sluitingsdatum meer- en minderwerk, behouden wij ons het recht voor het meer- en minderwerk, afhankelijk van de stand van de bouw en voorbereiding, al dan niet te accepteren. Hierbij kan het voorkomen dat tijdens de bouw besloten is om onverkochte woningen van meerwerk te voorzien, welke u dan verplicht bent om af te nemen.

Werkzaamheden door de koper of derden tijdens de bouw kunnen wij wegens veiligheid, organisatie en verantwoordelijkheden niet toestaan.

Naast bezoek aan de showrooms, bestaat deze lijst uit een aantal vaste keuze omschrijvingen met bijbehorende prijzen. Er vindt geen aanvullende verrekening plaats indien gekozen wordt voor (meerdere) combinaties van keuze opties.

Omdat de ervaring leert dat het voor u als koper soms niet altijd even inzichtelijk is waarom er voor minderwerk bijbetaald moet worden, willen wij vermelden dat er bij minderwerk extra kosten ontstaan door eventuele extra werkzaamheden en verstoring in het productieproces, organisatie en administratie.

Indien in overleg en onder goedkeuring van de ondernemer minderwerk wordt overeengekomen voor onderdelen welke deel uitmaken van het basis-uitvoeringsniveau van de woning (volgens de technische omschrijving) wordt nadrukkelijk vermeld dat deze onderdelen als geheel buiten de Woningborggarantie vallen. Een en ander conform de Woningborggarantieregeling.

Door de koper aangebrachte wijzigingen op de optie- en keuzeformulier vertegenwoordigen geen enkele rechtsgeldigheid en kunnen daarom helaas niet in behandeling worden genomen.

Alle prijzen inclusief 21% btw en zijn onder voorbehoud van wijziging. Over afwijkend meerwerk wordt door Kuin 10% algemene kosten in rekening gebracht.

Stroomschema individueel gesprek

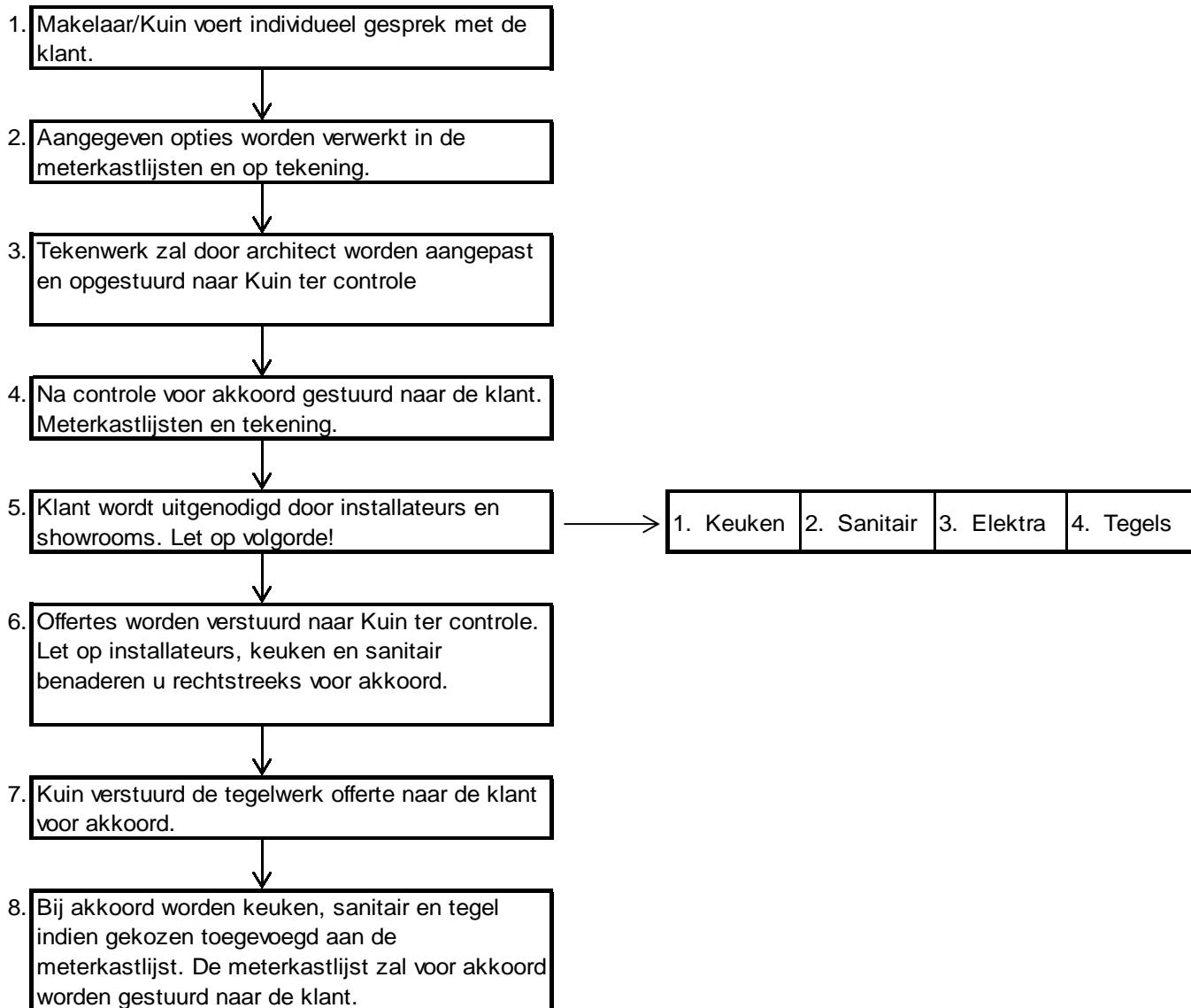

Let op sluitingsdatums, zie overzicht.

1 UITVOERING VAN DE WONING

- 100** **Basiswoning**
- 101a** **Conform tekening woonkamer/keukenuitbreiding 2 m¹ incl. trapkast (bwnr 112, 113, 114, 115, 116 en 117)** 1 € 15.900,00
 Uitbreiding aan de achterzijde. Achtergevelkozijnen blijven ongewijzigd. Uitvoering uitbouw met betonplafond gelijk aan woning en wordt voorzien van isolatie en dakbedekking met een daktrim. Gevelopbouw is idem aan de overige buitenwanden. De trapkast is incl. lichtpunt. De stabiliteitswand wordt na achteren geplaatst.
- 101b** **Conform tekening woonkamer/keukenuitbreiding 2 m¹ incl. trapkast en openslaande tuindeuren met zijlichten (bwnr 110, 111, 118 en 119)** 1 € 16.700,00
 Uitbreiding aan de achterzijde. Achtergevelkozijnen blijven ongewijzigd. Uitvoering uitbouw met betonplafond gelijk aan woning en wordt voorzien van isolatie en dakbedekking met een daktrim. Gevelopbouw is idem aan de overige buitenwanden. De trapkast is incl. lichtpunt. De stabiliteitswand wordt na achteren geplaatst.
- 101x** **Restitutie bedrag bij gezamenlijke uitbreiding** 1 **-€ 500,00**
 Wanneer de belendende woning eveneens met een uitbreiding wordt uitgevoerd wordt de zijgevel van de uitbreiding één gezamenlijke bouwmuur. In dat geval wordt een restitutiebedrag berekend.
- 102** **Heiwerk t.b.v. uitbouw aan de achterzijde van de woning** € 1.500,00
 Het aanbrengen van 2st heipalen voor eventueel toekomstige uitbreiding van de begane grond van de woning conform optie 101a. Heipalen worden niet gesneld.
- 108** **Alle draairamen als draai-/kiepraam uitvoeren** € 175,00
 Prijs per stuk. Alleen mogelijk bij gehele woning
- 117** **Verplaatsen lichtpunt** € 50,00
 Het verplaatsen van een lichtpunt op de begane grond of 1e verd.
- 150** **Individuele opties**
 Individuele woninguitvoering opties worden op de meterkastlijst vermeld vanaf volgnummer 150

2 DIVERSEN RUWBOUW

201	Traptreden uitvoeren in hardhout, per trap	
	Traptreden uitvoeren in hardhout, exclusief aflak en slijtstip	
a	<input type="radio"/> Hardhout wit gegrond	€ 800,00
b	<input type="radio"/> Gestoomd Beuken	€ 1.300,00
c	<input type="radio"/> Amerikaans Essen	€ 1.500,00
d	<input type="radio"/> Sapeli Mahonie	€ 1.400,00
e	<input type="radio"/> Europees Eiken	€ 1.850,00
202	Gehele open trap uitvoeren in hardhout, per trap	
	Gehele open trap uitvoeren in hardhout incl. traphek en leuning. Excl. aflak en slijtstrip	
a	<input type="radio"/> Hardhout wit gegrond	€ 2.100,00
b	<input type="radio"/> Gestoomd Beuken	€ 2.900,00
c	<input type="radio"/> Amerikaans Essen	€ 3.250,00
d	<input type="radio"/> Sapeli Mahonie	€ 3.100,00
e	<input type="radio"/> Europees Eiken	€ 3.800,00
203	Opties trap algemeen, per trap	
a	<input type="radio"/> Standaard open vuren trap dicht uitvoeren, met wit gegronde stootborden	€ 300,00
b	<input type="radio"/> Hardhouten witte open trap dicht uitvoeren, met stootborden als houtsoort trap	€ 300,00
c	<input type="radio"/> Hardhouten open trap dicht uitvoeren, met stootborden als houtsoort trap	€ 425,00
d	<input type="radio"/> Treden voorzien van een enkele slijtstrip zwart *	€ 150,00
e	<input type="radio"/> Treden voorzien van een dubbele slijtstrip zwart *	€ 250,00
f	<input type="radio"/> Treden voorzien van een enkele slijtstrip RVS (<i>alleen i.c.m. hardhoutentrap</i>)	€ 325,00
g	<input type="radio"/> Treden voorzien van een dubbele slijtstrip RVS (<i>alleen i.c.m. hardhoutentrap</i>)	€ 575,00
	* = slijtstrippen worden los geleverd	
204	Uitvoering balusters in hekwerken, per trap	
	<i>Uitvoering balusters in hekwerken, houten types wit gegrond</i>	
a	<input type="radio"/> Kantige baluster 19x45mm, model 2 (strak)	€ 150,00
b	<input type="radio"/> Kantige baluster 19x45mm, model 3 (met groef)	€ 250,00
c	<input type="radio"/> Kantige baluster 19x45mm, model 4 (met facet)	€ 450,00
d	<input type="radio"/> Stalen baluster BR612, model 5	€ 350,00
e	<input type="radio"/> RVS baluster ø22mm, model 7	€ 350,00
205	Uitvoering leuning en dekregels, per trap	
	<i>Afwerking wit gegrond. (Dekregel is bovenzijde hekwerken aan de trap)</i>	
a	<input type="radio"/> Leuning en dekregels excl vloerhekkens uitvoeren als kantig 38x80mm	€ 150,00
b	<input type="radio"/> Leuning en dekregels excl vloerhekkens uitvoeren als kantig incl. groef 50x80mm	€ 550,00
c	<input type="radio"/> Leuning en dekregels excl vloerhekkens uitvoeren met sleutelgatprofiel 38x80mm	€ 300,00
d	<input type="radio"/> Leuning en dekregels excl vloerhekkens uitvoeren met sleutelgatprofiel 50x80mm	€ 550,00
e	<input type="radio"/> De dekregels van de vloerhekkens ook uitvoeren met gekozen profiel	€ 200,00
	<i>Bij leuningformaten van 50x80mm worden de spillen naar 90x90mm aangepast</i>	
206	Uitvoering spillen, per stuk	
	<i>Aantallen worden bepaald conform tekening van uw woning</i>	
a	<input type="radio"/> Spil uitvoeren met diamantkop en 2 horizontale groeven	€ 150,00
b	<input type="radio"/> Spil uitvoeren met petje of bol, volgens showroom Kuin	€ 150,00
c	<input type="radio"/> Spil uitvoeren met diamantkop, 2 horizontale groeven en 4-zijdig hoekfacet	€ 200,00
208b	Woning uitvoeren met 2 zolderruimten + technische ruimte	€ 5.200,00
	Indeling op zolder conform optietekening.	
	De getekende scheidingswanden worden uitgevoerd in Gibo.	
	In beide zolderruimten wordt een radiator geplaatst.	
	Elektra wordt uitgevoerd als inbouw conform tekening.	
	De metalen deurkozijnen worden uitgevoerd zonder bovenlicht.	
	Afwerking van de wanden is behangklaar.	
	Afwerking schuine dakvlakken en knieschotten onafgewerkt. Excl. gipsplafond en drukkalklaag.	

- 209d** **Het maken van een lichte drukkalklaag in de kap met gipsplafond (bij deze optie kan de ruimte boven de drukkalklaag niet worden benut)** € 1.800,00
Het maken van een lichte balklaag
De balklaag wordt uitgeracheld en voorzien van een gipsplaten plafond
Het gipsplafond wordt rondom voorzien van gegroefde plafondplinten
Het gipsplafond wordt afgewerkt met spuitwerk
- 216** **Samenvoegen van slaapkamer 2 en 3** -€ 300,00
Het samenvoegen van slaapkamer 2 en 3 conform optietekening
- 250** **Individuele opties**
Individuele Ruwbouwopties worden op de meterkastlijst vermeld vanaf volgnummer 250

3 LOODGIETERSWERK

- | | | |
|------------|---|-----------------|
| 301 | <input type="radio"/> Buitenkraan op achtergevel
Buitenkraan met slangwartel op de achtergevel van de woning aan de kant van de berging (kraan is afsluit-/aftapbaar) | € 500,00 |
| 303 | <input type="radio"/> Dakafvoer t.b.v. wasdroger
PVC dak doorvoer ø125mm, kleur zwart t.b.v. de wasdroger | € 300,00 |
| 304 | Riolering uitvoeren als muurbuis i.p.v. vloerbuis | |
| a | <input type="radio"/> fontein toilet begane grond | € 110,00 |
| b | <input type="radio"/> wastafel badkamer verdieping | € 110,00 |
| 305 | <input type="radio"/> Het wijzigen van rioolpunten van de standaard keuken
Het wijzigen of aanvullen van rioleringspunten in de begane grond omtrent de installaties van de keuken. Overige wijzigingen vallen onder hoofdstuk 5. | n.t.b. |
| 350 | <input type="radio"/> Individuele opties
Individuele Loodgieter opties worden op de meterkastlijst vermeld vanaf volgnummer 350 | |

4 SANITAIR

T.o.v. het standaard sanitair kunt u afwijkend sanitair uitzoeken bij de leverancier van onze installateur. Hiervoor krijgt u een uitnodiging om bij hen langs te komen in de showroom. Alleen via deze weg wordt het afwijkend sanitair door onze installateur aangebracht.

- 402a** ○ **Ligbad in badkamer** **€ 1.550,00**
Het plaatsen van een ligbad in de badkamer. Uitvoering in Sphinx 300 serie 800x1800mm met standaard bad mengkraan. Ligzijde volgens tekening. (excl. verplaatsen radiator en overig sanitair)
- 403** ○ **Vervallen wastafel badkamer** **-€ 90,00**
Verkrijger levert en plaatst na oplevering in eigen beheer een wastafel(meubel) in de badkamer en wenst de standaard wastafelcombinatie alhier te laten vervallen. Alle leidingwerk wordt op de standaard plaatsen afgedopt opgeleverd.
- 404** ○ **Vervallen fontein toilet** **-€ 40,00**
Verkrijger levert en plaatst na oplevering in eigen beheer een fontein in de toilet en wenst de standaard fontein alhier te laten vervallen. Het leidingwerk wordt op de standaard plaatsen afgedopt opgeleverd.
- 405** ○ **Douchedrain 70cm i.p.v. standaard doucheput** **€ 725,00**
Het plaatsen van een RVS douchedrain van 70cm, incl. het inwerken door de tegelzetter.
- 408** ○ **Compleet laten vervallen van tegelwerk en sanitair** **-€ 1.700,00**
Het laten vervallen van het standaard wand- en vloertegelwerk en het standaard sanitair in de badkamer en het toilet (inclusief het vervallen van inbouwreservoirs, kranen, douche-installatie, omtimmeringen en dergelijke).
De wanden worden onafgewerkt opgeleverd.
Het plafond is afgewerkt met spuitwerk.
De elektrische voorzieningen zijn voor zover mogelijk op de onafgewerkte wand gemonteerd. De water- en rioolleidingen worden afgedopt waar ze binnen komen.
De leidingkoker en toiletwand van gibo of hout worden niet geplaatst.
Met het vervallen van de tegelvloer, vervalt ook de specievloer waarin de tegels gelegd zouden worden. Er wordt geen dekvloer / opstort in de badkamer aangebracht
Er wordt wel een radiator geplaatst.
In de toiletruimte wordt er wel een dekvloer aangebracht.

Indien een koper bij de door B.V. Aannemingsbedrijf J.Th.Kuin opgegeven adressen niet tot de gewenste invulling kan of wil komen, kan in overleg het sanitair in de badkamer en het toilet komen te vervallen. Het aanbrengen van het sanitair dient dan na de oplevering door de koper zelf verzorgd te worden. Men dient echter wel rekening te houden met de volgende zaken:

- a Een deel van de garantie zal vervallen (zie voor toelichting de Woningborg garantie en waarborgregeling).
- b Ten tijde van de oplevering zal de woning niet aan de minimale eisen van het bouwbesluit voldoen. De koper dient de afbouw van de woning conform de eisen van het bouwbesluit zelf te laten verzorgen.
- c De mogelijkheid bestaat dat een of meerdere van de nutsbedrijven niet tot levering van gas, water of elektriciteit overgaat, omdat de installaties niet in zijn geheel zijn afgewerkt. In dat geval zal de koper voor zijn rekening en risico na voltooiing zelf een keuringsaanvraag bij de nutsbedrijven moeten indienen, waarbij pas na goedkeuring gas, water of elektriciteit geleverd zal worden.
- d Er wordt met nadruk op gewezen dat voor de oplevering van de woning geen (voorbereidende) werkzaamheden voor de afbouw door derden uitgevoerd kunnen worden.
- e De leidingen worden afgedopt op die plaatsen, waar ze binnenkomen. Het aanpassen van leidingen/afvoeren is bij deze keuze dus niet mogelijk. Alvorens werkzaamheden uit te voeren aan de installaties (na de oplevering) en de waterdruk op de installaties (water en c.v.) te zetten, dient u zorgvuldig alle aansluitingen op lekkages te controleren.
- f Een deel van de garantie zal vervallen. Het installatiebedrijf van B.V. Aannemingsbedrijf J.Th.Kuin garandeert dat door dit installatiebedrijf aangebracht leidingwerk volgens de geldende normen wordt aangebracht. Dit leidingwerk blijft dus onder de garantie vallen. Wij wijzen u er echter op dat eventuele storingen/klachten voortkomende uit de derden uitgevoerde werkzaamheden op de door het installatiebedrijf aangebrachte leidingwerk niet onder de garantie vallen.
- g De minderprijs zoals hierna aangegeven voor het vervallen van bepaalde onderdelen is een lager bedrag dan de verrekenprijs voor het uitzoeken van tegelwerk en sanitair bij leveranciers van B.V. Aannemingsbedrijf J.Th.Kuin Het verschil heeft o.a. te maken met reeds gemaakte voorbereidingstijd, afname verschillen en de daarbij behorende prijsafspraken.
- h Het beschikbaar stellen van een woning die niet voldoet aan de minimale eisen van het bouwbesluit, is in feite niet toegestaan zonder de goedkeuring van de overheid. Indien de overheid niet akkoord gaat, behoudt B.V. Aannemingsbedrijf J.Th.Kuin zich het recht voor, wijzigingen die leiden tot een woning die niet aan de minimale eisen van het bouwbesluit voldoet, niet uit te voeren.
- i Bij uitbreiding van de warmwaterinstallatie met meerdere warm watertappunten moet rekening worden gehouden met de tapcapaciteit van de standaard te leveren c.v. / warmwaterinstallatie, of de installatie aangepast worden.

Het standaard sanitair bestaat uit:

- Wandcloset combinaties:
V&B wandcloset O.Novo dsp wit
V&B zitting O.Novo dubbel rvs wit
Wisa XS inbouwreservoir
Wisa Argos bedieningspaneel wit
- Fontein combinatie:
V&B fontein O.Novo Comp 36x27,5cm wit
Grohe toiletkraan Concetto chr
- Douche combinatie:
Grohe douchekraan 1000 thermost
Grohe glijstangset Tempesta ii 60cm Ecojoy
- Wastafel combinatie:
V&B wastafel O.Novo 60x49cm
Grohe wastmkraan Eurosmart 2 ketting
Spiegel rechthoekig 57x40cm

450 ○ Individuele opties

Individuele Sanitair opties worden op de meterkastlijst vermeld vanaf volgnummer 450

5 KEUKEN

Op basis van de getekende keukenopstelling in de verkoopbrochure wordt het standaard leidingwerk afgedopt opgeleverd. Eventuele aanpassingen en herkeuringen dienen door, en voor rekening van verkrijger te worden verzorgd, na oplevering van de woning.

Optioneel wijzigen keukeninstallaties, behoudens riool.

Het wijzigen van de installaties, behoudens riolering, omtrent de standaard keukeninstallatie. De verkrijger overhandigd ruim voor de sluitingsdatum het uitzoekrapport vanuit de keukenleverancier met exacte maatvoeringen en omschrijvingen. Er wordt door Kuin een offerte opgesteld aan de hand van "BIJLAGE KEUKENAANPASSINGEN" waarna bij akkoord de installaties volgens de keukentekeningen uitaevoerd worden.

- 500** Wijzigingen van de riolafvoer dient vóór aanvang van de bouw aan ondernemer te worden opgedragen. **n.t.b.**
- 501** **Afvoer t.b.v. wasemkap naar buiten**
- a** Muurdoorvoer door voor- / zijgevel Ø150 mm met RVS bolrooster. **€ 300,00**
- 550** **Individuele opties**
Individuele Keukenopties worden op de meterkastlijst vermeld vanaf volgnummer 550

6 ELEKTRISCHE INSTALLATIE

U heeft de mogelijkheid om een afspraak te maken met de elektriciens om uw aanvullende wensen kenbaar te maken. Denk hierbij bijvoorbeeld aan buitenspotjes, wcd's met usb, trekschakelaar nabij bed etc. Aannemingsbedrijf Kuin zal in samenwerking met de elektriciens een offerte aanbieden.

601	<input type="radio"/> Loze leiding t.b.v. Tel / CAI / DATA Locatie(s) aan te geven door bewoner. Prijs per stuk. -	€ 120,00
602	<input type="radio"/> Bedraden van loze leiding met TEL Locatie(s) aan te geven door bewoner. Prijs per stuk. -	€ 120,00
603	<input type="radio"/> Bedraden van loze leiding met CAI Locatie(s) aan te geven door bewoner. Prijs per stuk. -	€ 120,00
604	<input type="radio"/> Bedraden van loze leiding met DATA Locatie(s) aan te geven door bewoner. Prijs per stuk. -	€ 160,00
605	<input type="radio"/> Extra dubbele wandcontactdoos Locatie(s) aan te geven door bewoner. Prijs per stuk. -	€ 170,00
607	<input type="radio"/> Dubbele wandcontactdoos in de badkamer Locatie nabij wastafel op een hoogte van 1200mm	€ 170,00
608	<input type="radio"/> Dubbele contactdoos in de meterkast	€ 160,00
609	<input type="radio"/> Aansluitpunt droger + aparte groep in meterkast Bedraden en afmonteren van de loze leiding t.b.v.. de wasdroger nabij de wasautomaatansluiting, incl. het aanbrengen van een extra electragroep in de meterkast	€ 240,00
610	<input type="radio"/> Geschakelde grondkabel t.b.v. tuinverlichting T.p.v. achtergevel aanbrengen van een grondkabel op aparte groep, 10 meter opgerold, geschakeld middels schakelaar nabij achterdeur t.b.v. toekomstig tuinverlichting.	€ 320,00
611	<input type="radio"/> Voorziening t.b.v. toekomstige elektrische zonwering Er wordt een inbouwdoos met voeding geplaatst nabij de achterdeur met loze leiding tot buiten de gevel. Met deze voorziening kan op later tijdstip een elektrisch bedienbare zonwering worden aangesloten. Prijs is exclusief schakelaar, deze dient u later aan te brengen.	€ 250,00
612	Extra buitenlichtpunt	
a	<input type="radio"/> Op bestaande schakelaar	€ 180,00
b	<input type="radio"/> Op aparte schakelaar	€ 260,00
613	<input type="radio"/> Geschakelde spatwaterdichte buitenwandcontactdoos Een spatwaterdichte wandcontactdoos t.p.v. terras geplaatst op de achtergevel naast de pui op ca. 40 cm boven maaiveld / terras, binnen voorzien van schakelaar in de woonkamer met controlelampje.	€ 320,00

- | | | |
|------------|--|-----------------|
| 614 | <input type="radio"/> Ook in de badkamer een standenschakelaar t.b.v. de M.V. | € 150,00 |
| 616 | <input type="radio"/> Verplaatsen van wandcontactdozen of loze leidingen
Prijs is per verplaatsing per stuk. | € 50,00 |
| 617 | <input type="radio"/> Wandcontactdozen verlagen gehele woning
I.p.v. standaard 1050mm, 300mm boven vloer
Op de begane grond zijn de wandcontactdozen al op een hoogte van 300mm
aangebracht. | € 200,00 |
| 650 | <input type="radio"/> Individuele opties
Individuele Elektra opties worden op de meterkastlijst vermeld vanaf volgnummer 650 | |

7 CV-INSTALLATIE

In overleg met de verwarmingsinstallateur kunnen een aantal wijzigingen worden aangebracht in de standaard c.v.-installatie.

702	<input type="radio"/> Honeywell Chronoterm Touch Modulation klokthermostaat	€ 220,00
703	<input type="radio"/> Decorradiator in de badkamer Witte Infiniti Designradiator 600x1897 mm met ventielset, leidingen uit de wand	€ 650,00
704	<input type="radio"/> Thermostaatkraan op radiator Thermostaatkranen toepassen op de radiatoren. Prijs per stuk. <i>Opmerking: Nimmer op de radiatoren in de woonkamer</i>	€ 40,00
705a	<input type="radio"/> Vloerverwarming op begane grond Vloerverwarming als hoofdverwarming op de complete begane grond behoudens de berging. Radiatoren komen te vervallen. De vloerverwarming wordt geregeld met een thermostaat (de verdeler komt in de entree of onder de trap). De radiatoren op de verdieping worden voorzien van thermostaatkranen. Comfortproblemen c.q. koudeval kan ontstaan nabij kozijnen, dit is ter verantwoording van de koper	€ 3.900,00
705b	<input type="radio"/> 705a in combinatie met woningverlenging	€ 4.300,00
706	<input type="radio"/> Vloerverwarming in badkamer Vloerverwarming als bijverwarming in de badkamer. Deze wordt gevoed d.m.v. een RTL-ventiel vanuit de cv-leidingen. Het kan voorkomen dat er koude stroken ontstaan i.v.m. de legionella voorschriften. Deze optie is niet mogelijk indien standaard tegelwerk en sanitair is vervallen.	€ 850,00
707	<input type="radio"/> Radiatoraansluiting uit de wand Aansluiting radiator vanuit de wand i.p.v. uit de vloer. Prijs per stuk. Uitsluitend per verdieping	€ 95,00
708	Extra radiator	
a	<input type="radio"/> Op zolder tegen achterdakvlak. Zonder temperatuursgarantie (standaard geen radiator)	€ 480,00
709	<input type="radio"/> Verplaatsen radiator Radiator verplaatsen binnen de zelfde ruimte	€ 95,00
750	<input type="radio"/> Individuele opties Individuele CV-opties worden op de meterkastlijst vermeld vanaf volgnummer 750	

8 TEGELWERK: OP AFSPRAAK

- 800** ○ **Uitzoekrapport opstellen van showroom Kuin** **n.t.b.**
 Op basis van het ruim assortiment standaard keuzemonsters welke bij de ondernemer / aannemer te bezichtigen zijn.
 De wandtegels worden in beginsel staand en in recht patroon aangebracht. Voegwerk wandtegels standaard wit, voegwerk vloertegels standaard grijs.
 Wandtegels tot formaat 200x250mm en vloertegels tot formaat 200x200mm worden kosteloos verwerkt. Bij grotere formaten worden er extra verwerkingskosten in de offerte opgenomen.
- Toilet begane grond:
 Wandtegels : n.o.t.k.
 Vloertegels : n.o.t.k.
- Badkamer eerste verdieping:
 Wandtegels : n.o.t.k.
 Vloertegels : n.o.t.k.
- 801** ○ **Uitzoekrapport opstellen bij BMN te Alkmaar** **n.t.b.**
 Ten opzichte van de standaard keuzemonsters welke bij de aannemer te bezichtigen zijn wenst verkrijger afwijkende wand- en/of vloertegels. Deze afwijkende tegels dienen te worden uitgezocht in de showroom van Stoel van Klaveren te Alkmaar.
- 802** ○ **Wandtegels toilet tot aan plafond** **€ 300,00**
- 803** **Douchemuur in badkamer**
- a** ○ Douchemuur plaatsen in de badkamer 2,1 meter hoog, 100 cm breed en 10 cm dik, incl. standaard tegelwerk. **€ 450,00**
- 804** **Afschot indien draingoot i.c.m. grote tegels in douchehoek**
- a** ○ RVS-Aquakeil tot 1m¹ **€ 160,00**
- b** ○ Antraciete douchedorpel 50x20mm tot 1m¹ **€ 60,00**
- 850** ○ **Individuele opties**
 Individuele tegelwerkopties worden op de meterkastlijst vermeld vanaf volgnummer 850

9 DIVERSEN AFBOUW

901	<input type="radio"/> Luxe Livingdoors deuren i.p.v. standaard Volgens monster bij de aannemer. www.livingdoors.nl www.svedex.nl	n.t.b.
902	<input type="radio"/> Vervallen van de cementdekvloer Het laten vervallen van de cementdekvloer op de begane grond, behoudens de berging. De verdeelleidingen naar de radiatoren worden zoveel mogelijk langs de wanden aangebracht.	nihil
903	Vervallen spuitwerk plafond en boven tegelwerk Het vervallen van het spuitwerk incl. reparaties en voorbehandeling	
a	<input type="radio"/> Per verdieping	-€ 175,00
b	<input type="radio"/> Begane grond incl. uitbouw	-€ 200,00
905	Wijzigen hang en sluitwerk binnendeuren Hang en sluitwerk wijzigen in:	
a	<input type="radio"/> <i>Standaard langschild</i>	incl.
b	<input type="radio"/> <i>Luxe rond schild, bemonstering op kantoor Kuin, prijs per deur</i> <i>Deze optie is alleen mogelijk voor de gehele woning</i>	€ 15,00
906	<input type="radio"/> Hardhouten binnendeurkozijnen met opdek deuren I.p.v. metalen binnendeurkozijnen (niet afgeschilderde) hardhouten binnendeurkozijnen zonder bovenlicht (met opdekdeuren). Prijs per deur/kozijn. Uitsluitend per verdieping	€ 170,00
907	<input type="radio"/> Hardhouten binnendeurkozijnen met stompe deuren I.p.v. metalen binnendeurkozijnen (niet afgeschilderde) hardhouten binnendeurkozijnen zonder bovenlicht met stompe deuren. Let op deuren zijn ook niet afgeschilderd. Prijs per deur / kozijn. Uitsluitend per verdieping	€ 245,00
908	<input type="radio"/> Standaard binnendeurkozijnen zonder bovenlicht I.p.v. metalen binnendeurkozijnen met bovenlicht, zonder bovenlicht uitvoeren. Afwerking boven kozijn middels gipslatei en gipsblokken. Prijs per deur / kozijn. Uitsluitend per verdieping	€ 90,00
910	<input type="radio"/> Standaard binnendeur vervallen per stuk	-€ 50,00
911	Wijzigen standaard vensterbank uitvoering Vensterbank Bianco C voor de gehele woning wijzigen in:	€ 200,00
	<input type="radio"/> - Hardsteen MI <input type="radio"/> - Toscane MI <input type="radio"/> - Beige MI <input type="radio"/> - Polare MI	
	<i>Donkere kleur vensterbank is meer krasgevoelig dan een lichte kleur</i> <i>Bij oplevering kunnen kleine krasjes zichtbaar zijn.</i>	
950	<input type="radio"/> Individuele opties Individuele Afbouwopties worden op de meterkastlijst vermeld vanaf volgnummer 950	

BIJLAGE KEUKEN-AANPASSINGEN

Het is mogelijk om de keukenaansluitingen door de ondernemer/ installateur te laten afstemmen op de door u uitgezochte keuken-opstelling. Hiervoor dient u, uiterlijk binnen 14 dagen nadat de begane grondvloer is gelegd, een duidelijke en gemaatvoerde installatietekening met aansluitwaarden aan de ondernemer te overhandigen. Aan de hand van onderstaande opstelling zal de ondernemer u vervolgens een aanvullende meerwerkofferte "keukenaanpassingen" toezenden welke u ondertekend dient te retourneren, eventueel voorzien van aanvullingen en/of correcties. Zonder een door u ondertekende bijlage "keukenaanpassingen" worden de standaard keuken aansluitpunten (zoals aangegeven in de technische omschrijving) op de standaard plaatsen aangebracht. Afvoer mechanische ventilatie kan niet verplaatst worden. Wijzigingen van de rioolafvoer dient vóór de start van de bouw bij de ondernemer bekend te zijn

<input type="checkbox"/> standaard behandelingskosten (verplichte optie !)	€ 50,00
<input type="checkbox"/> 1 extra dubbele WCD boven aanrecht t.b.v. algemeen gebruik	€ 180,00
<input type="checkbox"/> 2 extra dubbele WCD boven aanrecht t.b.v. algemeen gebruik	€ 360,00
<input type="checkbox"/> 3 extra dubbele WCD boven aanrecht t.b.v. algemeen gebruik	€ 540,00
<input type="checkbox"/> 1 extra enkele WCD t.b.v. vonkontsteking kooktoestel	€ 180,00
<input type="checkbox"/> 1 extra enkele WCD t.b.v. ovenverlichting	€ 180,00
<input type="checkbox"/> 1 extra dubbele WCD t.b.v. verlichting	€ 180,00
<input type="checkbox"/> 1 extra enkele WCD t.b.v. kleine magnetron (500W tot 800W)	€ 180,00
<input type="checkbox"/> 1 extra enkele WCD t.b.v. hot-fill-boilertje (500W)	€ 180,00
<input type="checkbox"/> 1 extra enkele WCD t.b.v. verlichting op 1 schakelaar	€ 230,00
<input type="checkbox"/> 2 extra enkele WCD t.b.v. verlichting op 1 schakelaar	€ 350,00
<input type="checkbox"/> 3 extra enkele WCD t.b.v. verlichting op 1 schakelaar	€ 445,00
<input type="checkbox"/> E-groep 230V met WCD t.b.v. vaatwasser	€ 230,00
<input type="checkbox"/> Water- en riolering leiding t.b.v. vaatwasser aanbrengen nabij spoelbak max. 60 cm	€ 225,00
<input type="checkbox"/> E-groep 230V met WCD t.b.v. magnetron (vanaf 800W)	€ 230,00
<input type="checkbox"/> E-groep 230V met WCD t.b.v. oven	€ 230,00
<input type="checkbox"/> E-groep 230V met WCD t.b.v. close-in-boiler (2000W)	€ 230,00
<input type="checkbox"/> E-groep 230V met WCD t.b.v.	€ 230,00
<input type="checkbox"/> Indien door keuze de maximale 8 groepen wordt overschreden dan dient de groepenkast te worden uitgebreid met een 3e aardlekschakelaar	€ 240,00
<input type="checkbox"/> E-groep 2x230 t.b.v. kookplaat	€ 375,00
<input type="checkbox"/> E-groep 400V t.b.v. incl. loze leiding	€ 425,00
<input type="checkbox"/> Overige bouwkundige aanpassingen	n.t.b.
<input type="checkbox"/> De gasaansluiting t.b.v. een gasinbouwkookplaat verzorgen	n.t.b.
<i>Indien derden de keukenaansluitingen na oplevering verzorgend dient een herkeuring van gas, water en elektra ook door die derden te worden verzorgd.</i>	